



**Besuch eines „Steinernen Gartens“  
Tagesfahrt nach**

# **Naumburg**

**17. August**

**Herzliche Einladung**

Evangelisch-Lutherische Kirchgemeinde

Dresden  Blasewitz

# Herzliche Einladung

Haben Sie schon einmal einen „Garten aus Stein“ besucht? Dazu laden wir Sie herzlich ein mit einem Besuch des Naumberger Domes, wo die Bildhauer im 13. Jahrhundert nicht nur die berühmten Stifterfiguren schufen, sondern auch einen „steinernen Garten“ mit vielen Pflanzen, die kunstvoll an über 150 Kapitellen, Friesen und Schlusssteinen gestaltet sind. Wir besuchen den malerischen Domgarten mit seinen alten Teichanlagen und den Gärten der ehemaligen Domherrenhäuser. Beim Durchstreifen des Zwingergartens mit seinem verwunschenen Wohnturm und den Küchen- und Obstgärten erleben wir die heimische Pflanzenwelt, die den Bildhauern im Hochmittelalter als Vorlage diente für ihren „Garten aus Stein“, in dem über 200 Blattwerke botanisch exakt bestimmt werden können.

Wir haben auch Zeit eingeplant für die individuelle Erkundung des Domes, der seit 2018 „UNESCO Weltkulturerbestätte“ ist und zu den bedeutendsten Kulturdenkmälern aus der Zeit des europäischen Hochmittelalters zählt. Imponierend sind die beiden Lettner, welche die Chöre räumlich vom Kirchenschiff trennen. Zwei hochmittelalterliche erhaltene Lettner in einer Kirche sind einzigartig auf der Welt! Die größte Anziehungskraft übt der Westchor mit dem Lettner und seinen zwölf Stifterfiguren aus der Mitte des 13. Jahrhunderts aus. Geschaffen durch die Hand des Naumberger Meisters, ist speziell die Stifterfigur Uta das Sinnbild für die „schönste Frau des Mittelalters“.

Fahrt im klimatisierten Reisebus mit WC.

Reiseleitung: Pfarrer Dr. Hasse und Pfarrer Dr. Herbst.

**Wir freuen uns auf Sie!**

*Hans-Peter Hasse & Christoph Herbst*

**Abbildung auf der Vorderseite:**

Der Jünger Johannes am Westlettner des Naumberger Domes.

Blattwerk: Scharfer Hahnenfuß.

© Vereinigte Domstifter, Foto: Jessica Buchwald

*Veranstaltet wird die Tagesfahrt von der  
Ev.-Luth. Kirchgemeinde Dresden-Blasewitz.*

Kontakt bei Rückfragen: Pfarrer Dr. Hasse (Tel. 2034556).

Die **Anmeldung** ist **ab 1. Juni** möglich im  
**Pfarramt**, Sebastian-Bach-Str. 13

Tel. 3100041 • Öffnungszeiten:

Mo 16–18 Uhr/ Di 12–14 Uhr

Mi 15–19 Uhr/ Do 9–12 Uhr

## **Abfahrt**

**am Donnerstag, 17. August:**

**Bethlehemkirche**, Marienberger Str. 65: **7.00 Uhr**

*Pünktlichkeit wird vorausgesetzt.*

*Der Bus kann nicht warten!*

**Rückfahrt:** ca. 20.00 Uhr Ankunft in Dresden

## **Kosten**

Der **Teilnehmerbeitrag** in Höhe von **63,00 EUR\*** enthält die Kosten für Busfahrt, Mittagessen (ohne Getränke), Führung, Eintritt und Kaffeetrinken.

*\* Wer den Teilnehmerbeitrag in dieser Höhe nicht bezahlen kann, wende sich bitte vertrauensvoll an Pfarrer Hasse. Wir finden eine Lösung. Niemand soll aus finanziellen Gründen von der Teilnahme an der Fahrt ausgeschlossen sein.*

## **Anmeldung**

**Anmeldung ab 1. Juni im Pfarramt:**

Der **Teilnehmerbeitrag** ist **mit der Anmeldung bar** zu entrichten. Telefonische Anmeldungen sind nicht möglich.

In jedem Fall wird das ausgefüllte Anmeldeformular mit Einzahlung des Teilnehmerbeitrages benötigt.



**Domgarten des Naumburger Domes**  
© Vereinigte Domstifter, Foto: Falko Matte

Zur Einstimmung auf die Tagesfahrt wird eingeladen zu einem  
**Vortrag mit Frank Richter: „Gärten aus Stein“**  
**Die Pflanzenwelt des Naumburger Meisters.**  
**Dienstag, 15. August**

Gemeindehaus Sebastian-Bach-Str. 13, Beginn: 19.30 Uhr.

**Frank Richter** (Dresden) ist der Autor des 2019 im Michael Imhof Verlag erschienenen Bandes über die Pflanzenwelt der gotischen Kathedralen. Im selben Verlag erschien von ihm 2015 der Band über die Pflanzenwelt des Naumburger Meisters.

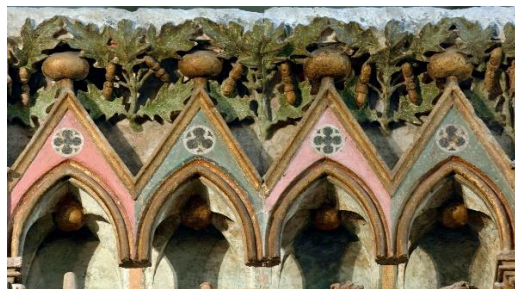

Fries mit Stieleiche am Westlettner des Naumburger Domes  
Fotografie: © Frank Richter.

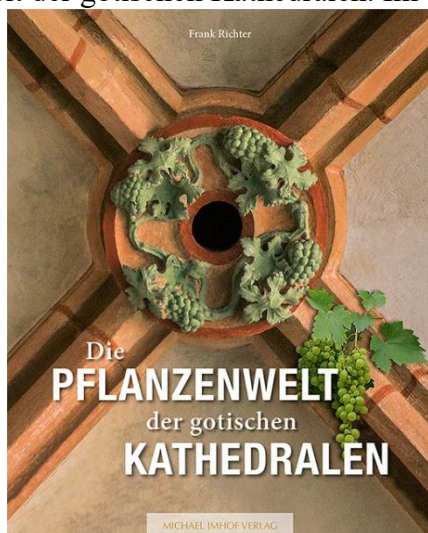

# **Anmeldung zur Tagesfahrt nach Naumburg**

am Donnerstag, 17. August 2023

*Formular bitte mit dem Teilnehmerbeitrag im Pfarramt der Ev.-Luth. Kirchgemeinde Dresden-Blasewitz abgeben.*

*Als angemeldet gilt nur, wer das Formular mit dem Teilnehmerbeitrag abgegeben hat.*

Hiermit melde ich mich verbindlich für die Fahrt an:

Name:

Vorname:

Adresse:

Telefon:

Anmeldung weiterer Teilnehmer:

Name:

Hiermit nehme ich zur Kenntnis, dass bei einer Absage kein Anspruch auf Rückerstattung des Teilnehmerbeitrages besteht. Im Falle einer Absage bin ich selbst dafür verantwortlich, dass der Platz durch einen anderen Teilnehmer besetzt wird, der für die Kosten eintritt. (Bei der Vermittlung ist das Pfarramt Seb.-Bach-Str. 13 behilflich, wo nach Belegung des Busses eine Warteliste geführt wird.)

Datum:

Unterschrift: